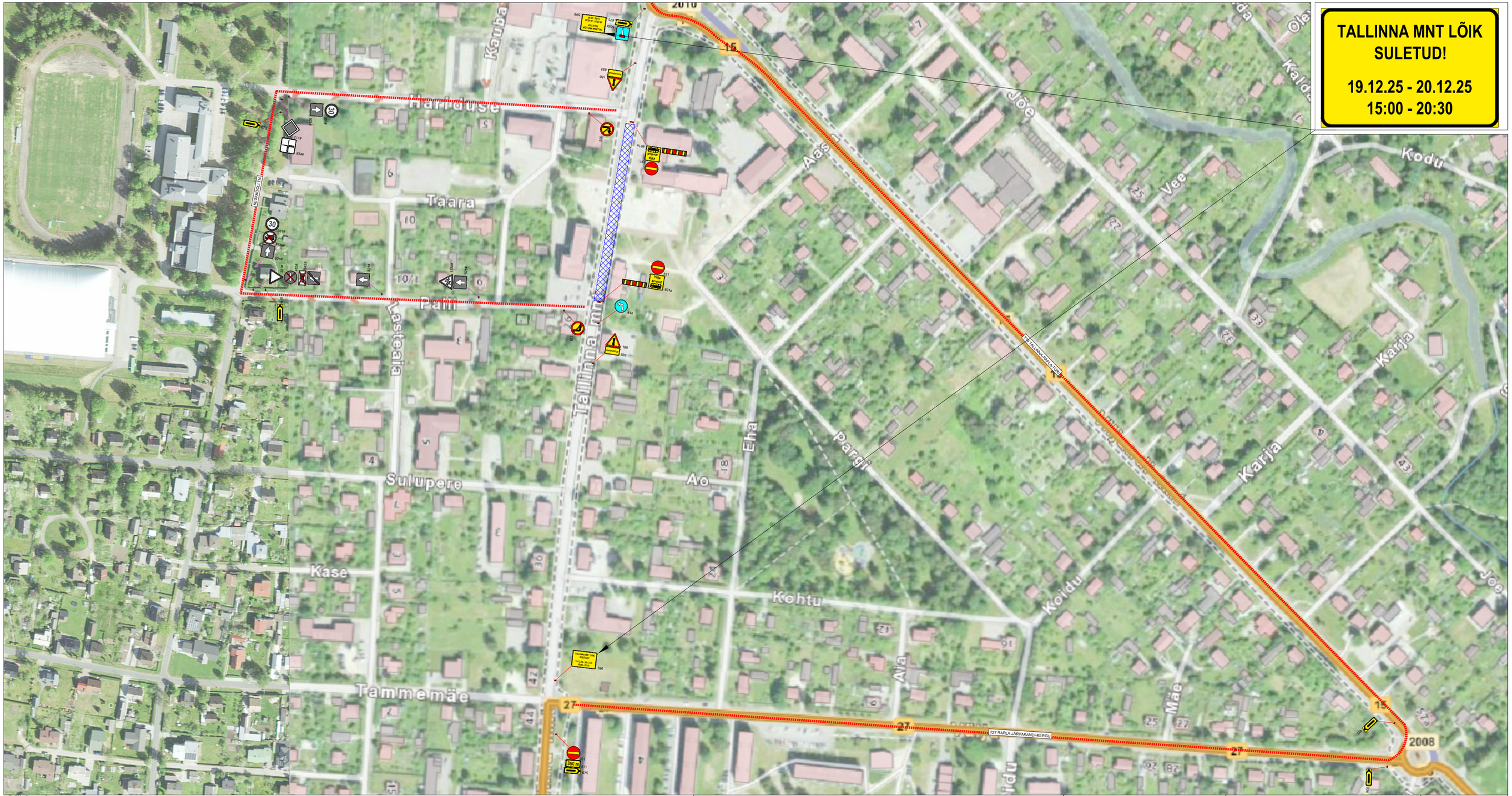

Märkused:

1. Muud olemasolevad liiklusmärgid, mis lähevad vastuollu antud ajutise sulgemiaegse liiklusskeemiga, tuleb kinnikatta.
2. Vajadusel korrigeerida liiklusskeem tööetapil olukorra kohaseks.
3. Vajadusel lisada objektil täiendavaid liiklusmärke.
4. Ajutised liiklusmärgid tuleb paigaldada nii, et nad on liiklejale üheselt mõistetavad ja arusaadavad.
5. Tagada kogu sulgemise vältel ajutiste liiklusmärkide püstiolek ja loetavus.
6. Joonist lugeda märgitud numbrite järgi.
7. Ajutise liikluskorralduse skeemkooskõlastada tee haldajaga.
8. Ajutisest liikluskorraldusest teavitada isikuid, keda sulgemine vahetult puudutab, eelkõigesuletaval alal elavad elanikud ja seal asuvadettevõtted ja asutused.

Lisa märkused:

1. Teabetahvlid paigaldatakse 3 ööpäeva enne ürituse algust.
2. Tavaliikluseks tee suletud 19.12 ja 20.12 kl. 15:00 - 20:30.

LEPPEMÄRGID

- 30 351 Ajutine liiklusmärk
- 30 351# Ol.olev liiklusmärk
- 30 351# Ol.olev tühitatud liiklusmärk
- Suletud ala
- Ajutise liiklusmärgi post
- Ümbersuunamine

WAYMARK
Kadaka tee 44a, 12915, Tallinn,
Telefon: +372 5285 852
E-post: Info@waymark.ee

Koostas:	V. Lehmus	
Kontrollis:	I. Vähi	
Tellija:	Rapla Kultuurikeskus Age Rebel tel: +372 529 0853	

Projekti nimetus: Rapla Jõulumaa

Objekti asukoht: Tallinna mnt, Rapla linn, Rapla vald, Rapla maakond

Joonis: **Ajutise liikluskorraldusskeem**

Kuupäev: 19.11.2025

Töö nr: 25_207

Joonis nr: [nr-leht] 25207_1-1

Mõõtkava:

Aluskaart: Maa-amet 2023